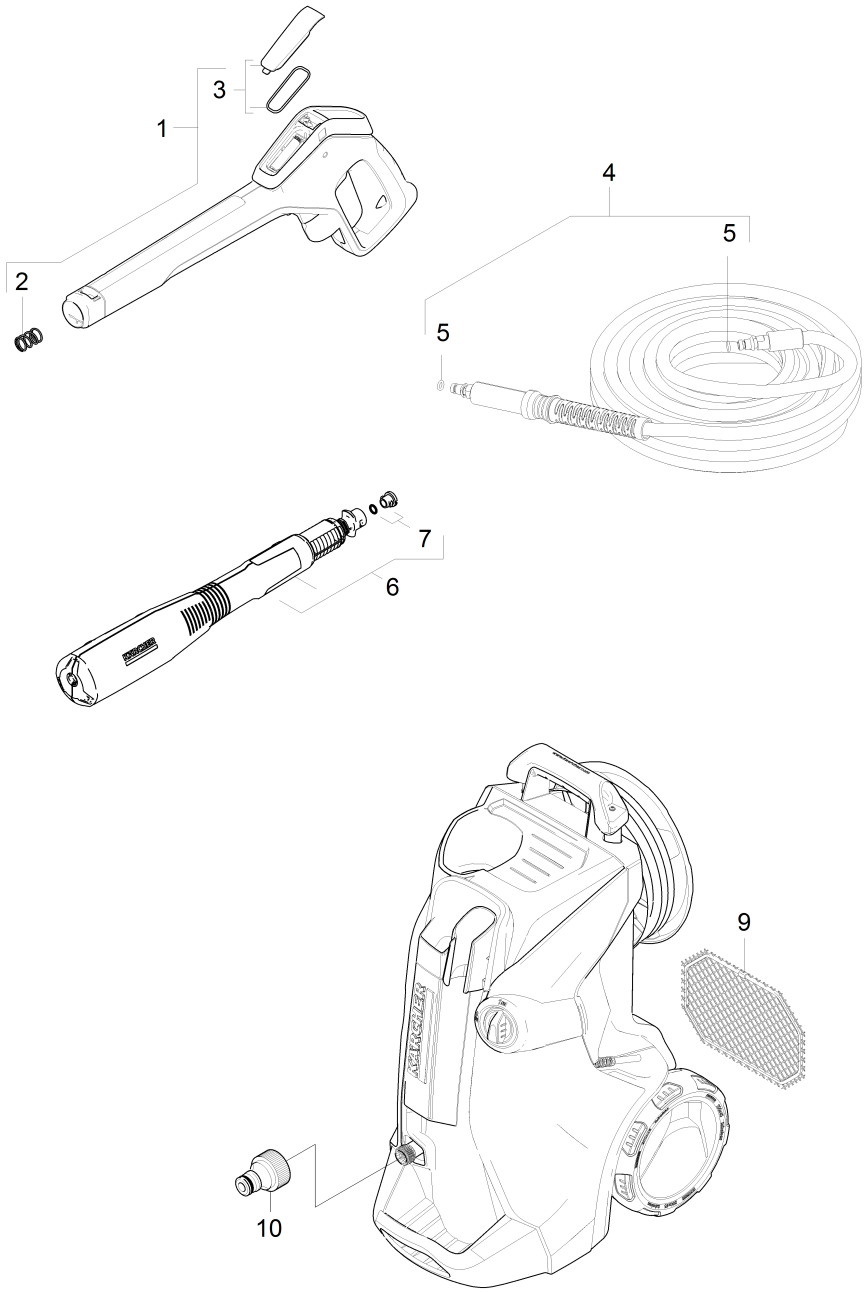
1
2
3
4
5
5
6
7
9
10

| POS | Cod. articolo | Descrizione | Numero | Unità |
|---|---|---|---|---|
| 1 | 2.643-824.0 | G 180 Q Full Control Plus | 1.000 | ST |
| 2 | 5.332-464.0 | Molla di compressione | 1.000 | ST |
| 3 | 2.885-476.0 | Kit di ricambi coperchio batteria G 160 | 1.000 | ST |
| 4 | 6.396-493.0 | Tubo flessibile A.P. 18MPa/10 60°C QC B | 1.000 | ST |
| 5 | 2.640-729.0 | Anello di tenuta set | 1.000 | ST |
| 6 | 2.643-907.0 | MJ 180 FC 3 in 1 MultijetFull Control | 1.000 | ST |
| 7 | 2.640-729.0 | Anello di tenuta set | 2.000 | ST |
| 9 | 9.002-435.0 | Accessory net | 1.000 | ST |
| 10 | 6.465-031.0 | Raccordo 3/4 | 1.000 | ST |