# Distinta breve dei ricambi (1.512-410.3)



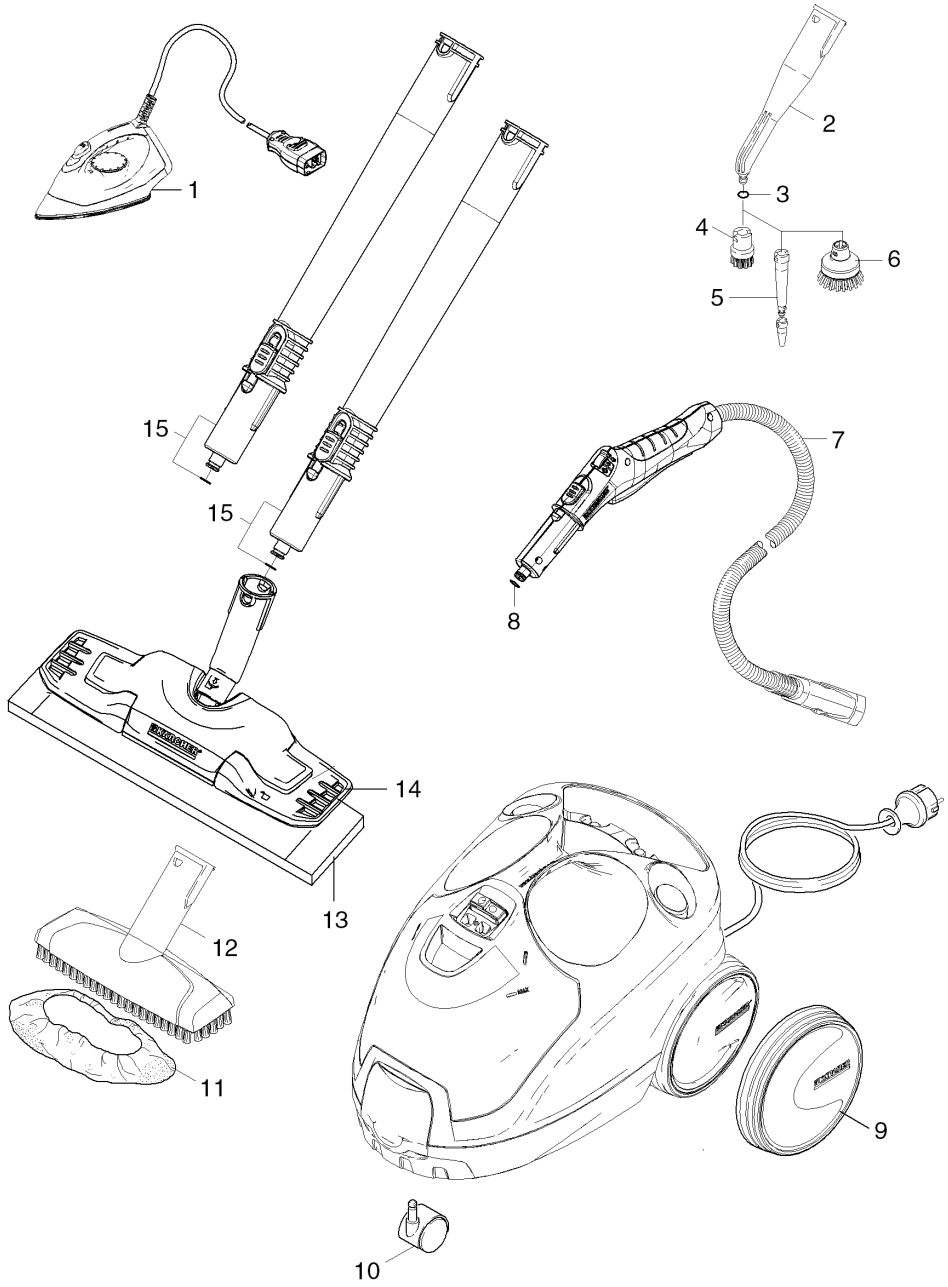

| POS | Cod. articolo | Descrizione | Numero | Unità |
|---|---|---|---|---|
| 1 | 4.130-021.0 | Ugello a getto concentrato completo PA | 1.000 | ST |
| 2 | 2.884-281.0 | Ugello a getto concentrato | 1.000 | ST |
| 3 | 6.362-186.0 | Anello di tenuta 7,65X 1,78 | 1.000 | ST |
| 4 | 2.863-058.0 | Corona setolata set | 1.000 | ST |
| 5 | 2.884-282.0 | Ugello POWER | 1.000 | ST |
| 6 | 2.863-022.0 | Spazzola tonda grande accessori speciali | 1.000 | ST |
| 7 | 4.321-972.0 | Tubo flessibile vapore completo ricambio | 1.000 | ST |
| 8 | 6.362-922.0 | Anello di tenuta 8,73x1,78 | 1.000 | ST |
| 9 | 4.515-307.0 | Girante set ricambio | 1.000 | ST |
| 10 | 6.435-857.0 | Ruota pivottante | 1.000 | ST |
| 11 | 2.863-174.0 | Corredo panni Steam+Clean Cover | 1.000 | ST |
| 12 | 2.884-280.0 | Bocchetta manuale | 1.000 | ST |
| 13 | 2.863-020.0 | Corredo panni bocchetta pavimenti -Best | 1.000 | ST |
| 14 | 2.863-019.0 | Set accessori bocchetta pavimenti -Best | 1.000 | ST |
| 15 | 4.127-024.0 | Tubo prolunga rigido | 2.000 | ST |